Übung 142 - der Ton c ♯ bzw. d ♭ auf der A-Saite
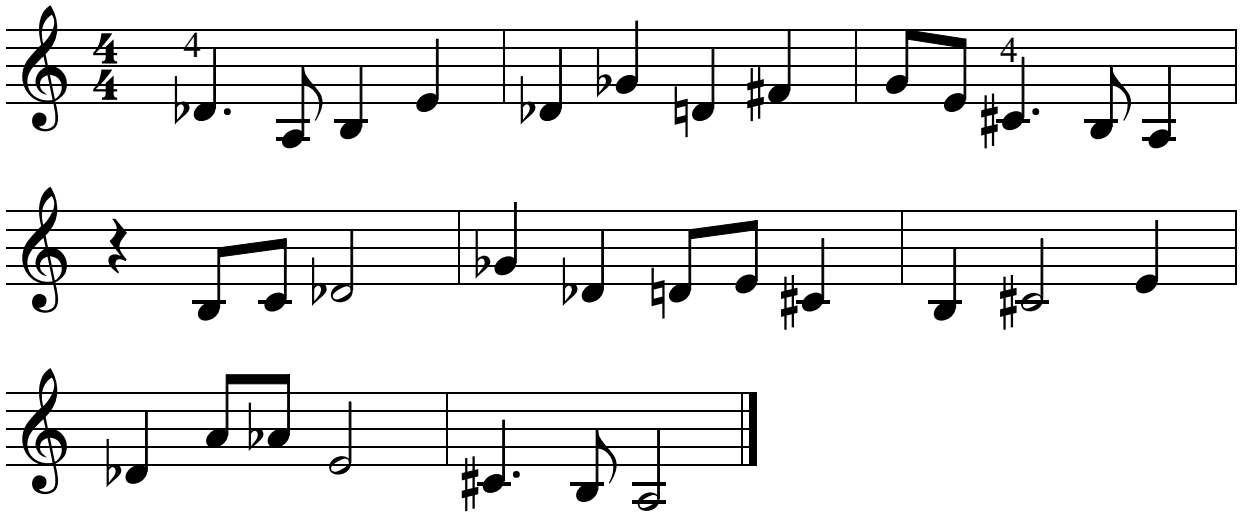
♩ = 100